

27 mittlerer Rundwanderweg Völklingen — Forbach - Völklingen



Wegmarkierung

Weglänge in km:	46,33
Summe Steigungen in m:	1.035
Summe Gefälle in m:	1.035

Der grenzüberschreitende Rundwanderweg verbindet die Städte Forbach und Völklingen und die am Wege liegenden fünf Naturfreundehäuser bzw. die Chalets der Amis de la Nature.

Als Ausgangspunkt für die mittlere Runde ist das Naturfreundehaus Völklingen im Köllertal gewählt (Tel: 0049 (0) 6898 16648). Im Uhrzeigersinn führt er um den

Stadtteil Heidstock herum in das Saartal, quert die Saar in Luisenthal und steigt das Aschbachtal hoch nach Schoeneck. Durch Stiring-Wendel hindurch über die N 3 geht es hinter der A 32 in den Wald hinauf zum Chalet „Glück Auf“ der Naturfreunde Stiring-Wendel (13,8 km, Tel: 0033 (0) 3 87851999).

Unterwegs zum nächsten Naturfreundehaus liegt die sehenswerte Kapelle St. Croix aus dem 13. Jahrhundert. Von dort ist es nicht weit bis zum Chalet „Les Mélézes“ der Amis de la Nature Forbach (Tel : 0033 (0) 3 8787 3606). Kurz dahinter liegt das „Kongresszentrum Burghof“ mit angeschlossener Parkanlage auf dem Gelände einer frühmittelalterlichen Burg. Der Burgturm bietet eine weite Aussicht. Am Stadtrand Forbachs entlang und vorbei an Morsbach quert der Weg den Morsbach, bevor er zum Herapel hinauf führt, einem keltisch-römischen Siedlungsplatz. In Cocheren trifft er hinter der Kirche am Place de la Fontaine auf das dortige Naturfreundehaus (27,4 Km, Tel: 0033 (0) 3 87040186). Von dort geht es über die Rossel nach Rosbrück und in den Warndt. Anfangs entlang der deutsch-französischen Grenze schlängelt sich der Weg dann zwischen den Ortslagen von Nassweiler, St. Nikolaus, Emmersweiler, Dorf im Warndt und Großrosseln hindurch. An den Sportplätzen von Großrosseln verlässt der mittlere den großen Rundweg und führt hinab in das Rosseltal und über die Rossel hinweg in das Naherholungsgebiet am Schafbach, in dem die Amis de la Nature von Petite Rosselle ihr Chalet unterhalten (38,46 km, Tel: 0033 (0) 3 8788 3009).
Den

Schafbach entlang geht es über den Berg in das Saartal nach Völklingen – Fürstenhausen, dort über die Saar in die Stadtmitte von Völklingen, wo der Weg in das Köllertal einbiegt und kurz darauf wieder den Startpunkt erreicht.

Die Etappen des mittleren Rundweges lassen sich mit denen des großen und des kleinen Rundweges zu verschiedenen kürzeren oder längeren Rundwegen kombinieren.

Die Naturfreundehäuser im Internet:

www.amis-nature.org/rubrique.php3?id_rubrique=67

www.naturfreunde-voelklingen.de

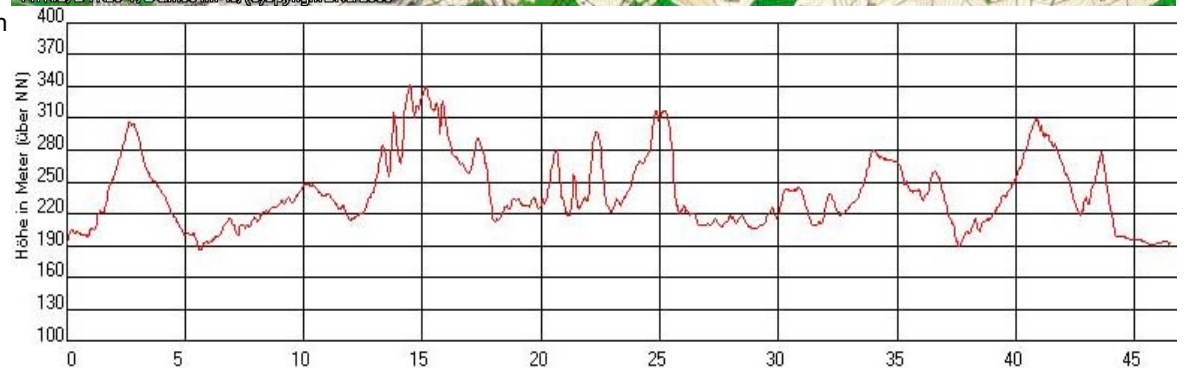
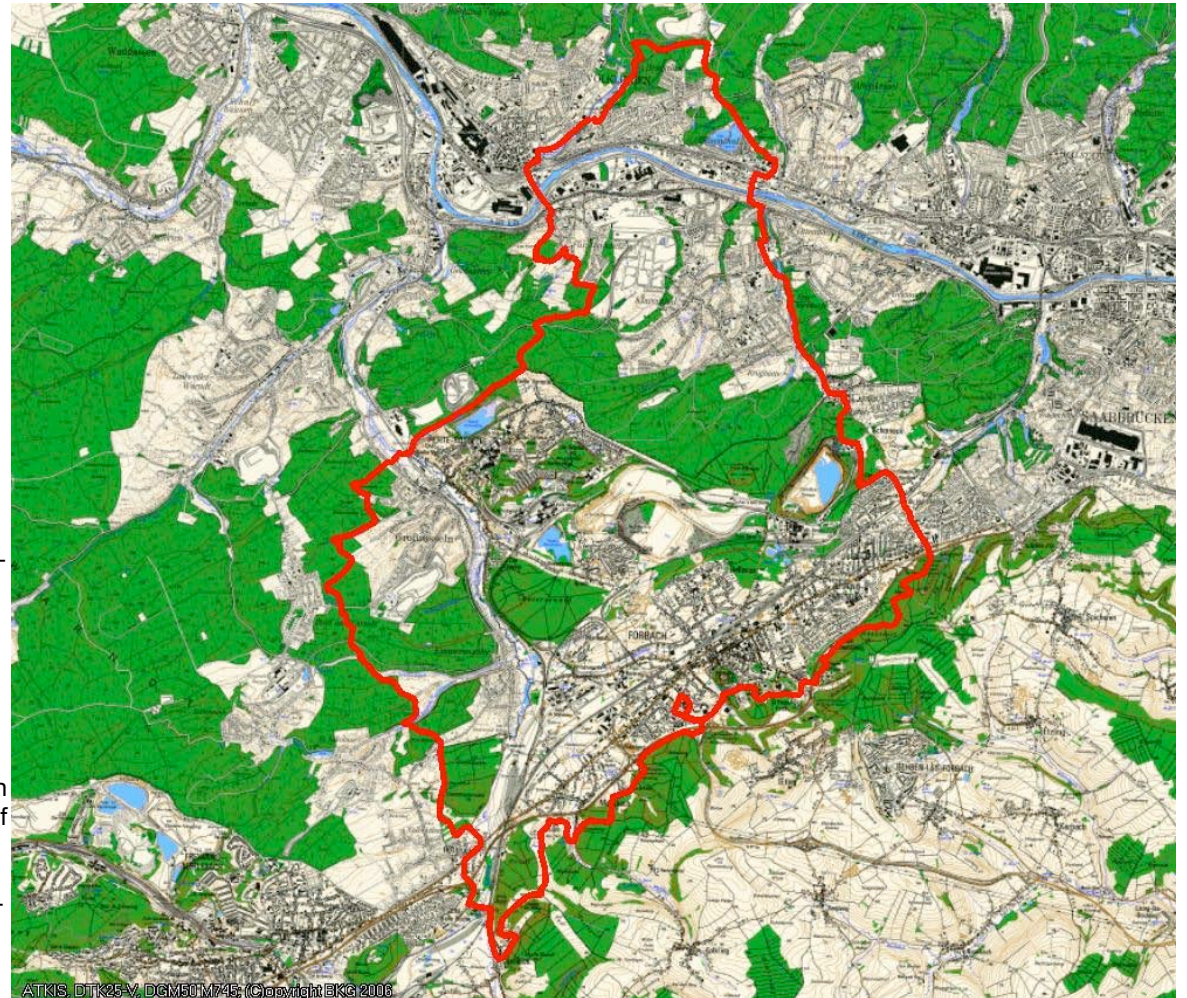

Länge der Strecke in Kilometer
Kartengrundlage: 1K 25, LAKVK, Liz-Nr.: Z-018/05